

Actividad

Desplazamiento escalera interna

¿Qué sucedió?

Tránsito de personal por las escaleras internas que conectan el piso 9 con el piso 10

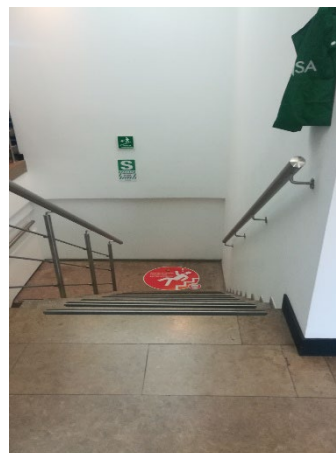

¿Qué ocasionó?

El desplazamiento por las escaleras puede generar caída de personas cuando no se sigan las normas de seguridad

ALERTA
No. 44

CUÁNDO: AGOSTO DE 2019
DÓNDE: OFICINAS BOGOTÁ
PUBLICADO: AGOSTO 26 DE 2019

Precauciones

- ✓ Mantente enfocado y atento al lugar por donde estas transitando
- ✓ Siempre transita por las escaleras usando pasamanos.
- ✓ Mantén tu vista libre de cualquier objeto para que puedas ver bien por dónde transitas.
- ✓ En caso de llevar objetos en las manos, utiliza las bolsas que se encuentran al inicio y final de la escalera.



REGLAS PARA LA VIDA

- 01 Permiso para trabajar
- 02 Conducción de vehículo
- 03 Zona de peligro
- 04 Trabajo en altura
- 05 Bloqueo de energía
- 06 Espacio confinado
- 07 Manejo de carga
- 08 Excavación
- 09 Equipos críticos
- 10 Trabajo en caliente